



Datos publicados en la web de Innovamat

Los datos reflejados en la página de “Impacto” de la web de Innovamat (<https://www.innovamat.com/impacto>) corresponden a 2 encuestas realizadas a usuarios registrados¹ de Innovamat, y a los datos de renovación de clientes² del periodo 2020-2021 al 2021-2022.

En este documento se detalla la metodología seguida para la recogida y tratamiento de los datos proporcionados en ambas encuestas.

¹ Se consideran usuarios registrados a aquellos docentes vinculados a un colegio cliente.

² Se considera cliente a aquellos colegios o centros que utilizan la propuesta de Innovamat en cualquier curso de cualquier etapa académica.



ENCUESTA DE SATISFACCIÓN DE COLEGIOS INNOVAMAT

Ámbito: España

Universo: 23 759 usuarios registrados

Muestra: totalidad de usuarios registrados

Método de recogida de datos: la encuesta se ha programado a través de la plataforma Typeform y desde Innovamat se ha enviado un correo electrónico con el enlace a la encuesta a cada usuario registrado

Periodo de muestreo: el correo con la encuesta se envió el 30 de noviembre de 2021 y se recogieron respuestas hasta el 13 de enero de 2022

Pregunta: En general, ¿cómo valoras la propuesta de Innovamat actualmente?

Posibles respuestas: escala del 0 al 10

Respuestas recibidas: N= 3 894

84,46% respondieron con un 7 o más.

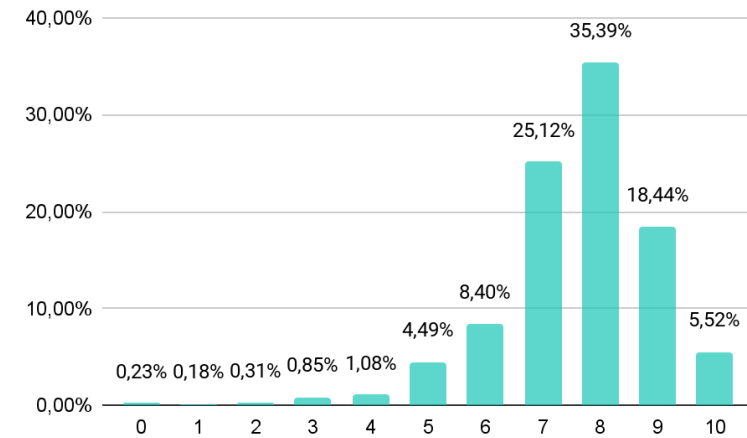

Para explicar los resultados de las preguntas con respuestas en la escala del 0 al 10, hemos hecho una transformación con las siguientes equivalencias:

Rango puntuación	Equivalencia
0-4,99	Suspenso
5-6,99	Aprobado
7-8,99	Notable
9-10	Sobresaliente

Pregunta: ¿Con qué frecuencia consultas los informes de progreso?

Posibles respuestas:

- No recibo los informes
- Los recibo pero no los consulto
- Una vez al trimestre
- Mensualmente
- Semanalmente

Respuestas: N= 3 138

88,00% respondieron que los consultan semanalmente

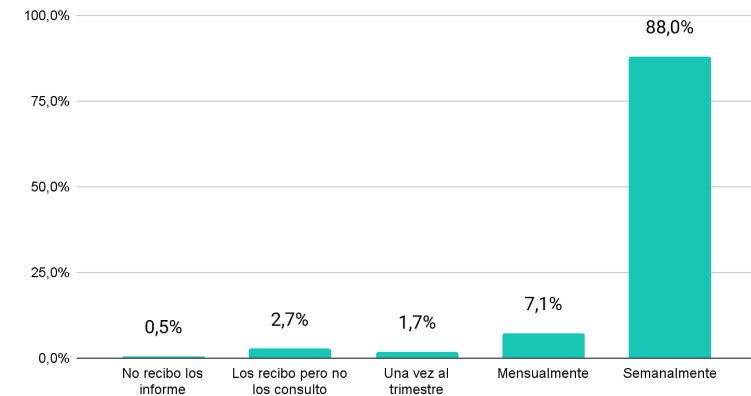

Pregunta: ¿Hasta qué punto estás de acuerdo con la siguiente frase?:

“Con Innovamat siento, como docente, que mis competencias matemáticas han mejorado”.

Posibles respuestas:

- Muy en desacuerdo
- En desacuerdo
- Ni de acuerdo ni en desacuerdo
- De acuerdo
- Muy de acuerdo

Respuestas: 3 894

68,90% respondieron que de acuerdo o muy de acuerdo.

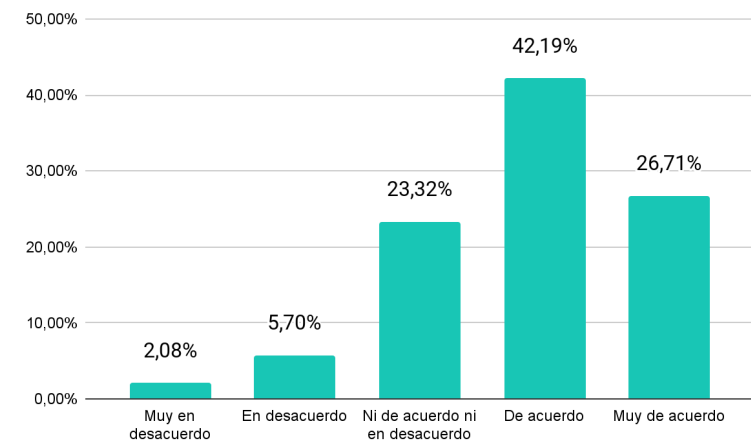



**Pregunta: ¿Hasta qué punto estás de acuerdo con la siguiente frase?:
"Con Innovamat el alumnado está más motivado a aprender matemáticas".**

Posibles respuestas:

- Muy en desacuerdo
- En desacuerdo
- Ni de acuerdo ni en desacuerdo
- De acuerdo
- Muy de acuerdo

Respuestas: 3 894

77,04% respondieron que de acuerdo o muy de acuerdo

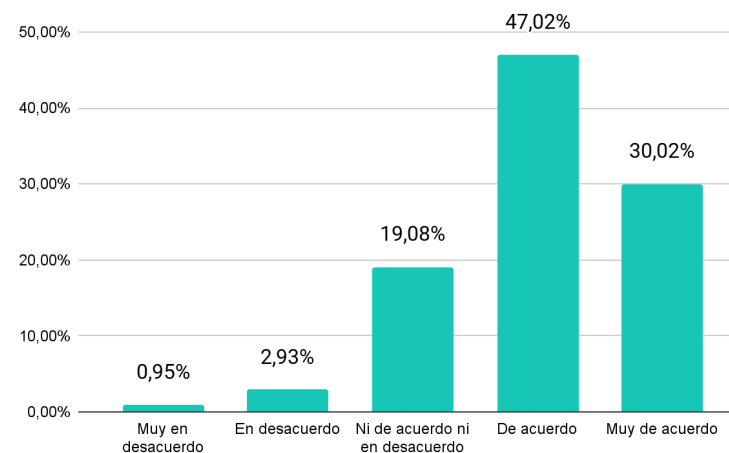

Pregunta: ¿Cómo calificarías la fluidez de las sesiones de la App Innovamat?

Posibles respuestas:

1. La App no funciona en los dispositivos de la escuela.
2. Se puede practicar pero con interrupciones constantes.
3. Sesiones fluidas con alguna incidencia puntual.
4. Sin ninguna incidencia.

Respuestas: 3 089

79,38% respondieron que sesiones fluidas

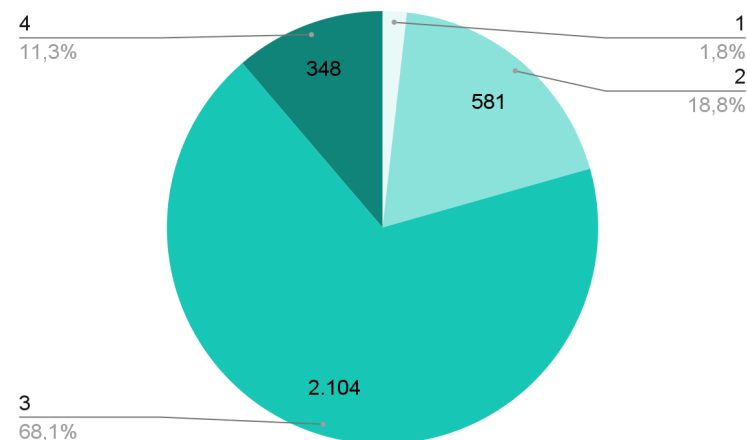



**Pregunta: ¿Hasta qué punto estás de acuerdo con la siguiente frase?:
"Con Innovamat el aprendizaje del alumnado es más significativo".**

Posibles respuestas:

- Muy en desacuerdo
- En desacuerdo
- Ni de acuerdo ni en desacuerdo
- De acuerdo
- Muy de acuerdo

Respuestas: 3 894

76,76% respondieron que de acuerdo o muy de acuerdo

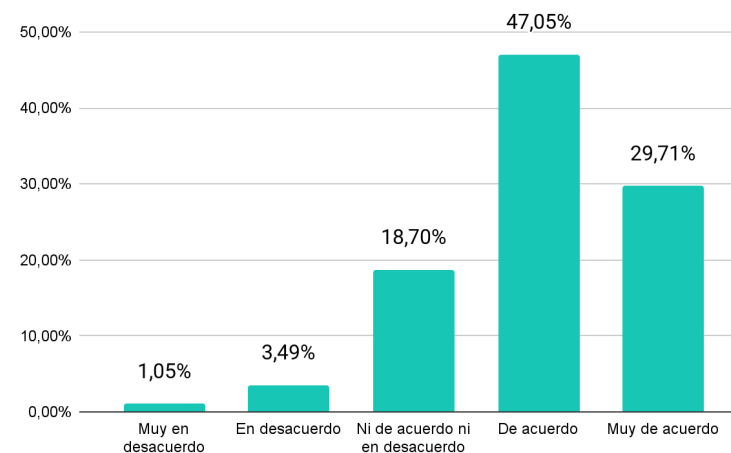



ENCUESTA DE SATISFACCIÓN DE FAMILIAS INNOVAMAT

Ámbito: España

Universo: Familias de 700 escuelas de alumnado que utiliza Innovamat.

Procedimiento del muestreo: muestreo aleatorio

Método de recogida de datos: encuesta online mediante cuestionario auto administrado (método CAWI). La encuesta se ha programado a través de la plataforma Limesurvey y desde Innovamat se ha enviado un correo con un enlace personalizado por centro educativo

Tamaño de la muestra: a 20 de julio de 2021 se han obtenido un total de 2 220 respuestas completas y 1 388 parciales

Error muestral: por el conjunto de la muestra: $\pm 2,1\%$ en el caso de máxima indeterminación ($p=q=50$) para un nivel de confianza del 95.5%

Trabajo de campo: el correo electrónico con la invitación a los centros se envió el 13 de julio de 2021 y el trabajo de campo permaneció abierto hasta el 27 de julio de 2021.



Pregunta: Valora del 0 (nada positivo) al 10 (totalmente positivo) las siguientes características de Innovamat.

Características:

1. Dedicar más tiempo a entender que a automatizar
2. Basar el aprendizaje en el aula en el descubrimiento y no tanto en seguir un libro de texto
3. Uso de la tecnología (uso de Apps) en primaria
4. Uso de la tecnología (uso de Apps) en infantil

Respuestas: 2 142

